

Vyobrazenie platných variantov TEČ s EURO-poľom

1. Tabuľky s evidenčným číslom pridelené vozidlám kategórie M, N a pre nákladné štvorkolky a osobné štvorkolky kategórie L_{7e}

– predná aj zadná TEČ - rozmer (520x110 mm)



- predná TEČ - rozmer (520x110 mm) a zadná TEČ - rozmer (340x200 mm)



2. Tabuľka s evidenčným číslom pridelená vozidlo kategórie O, R, T a C (za trojicou číslic na prvej pozícii vždy nasleduje písmeno „Y“ + ďalšie písmeno z abecedného radu)

- zadná TEČ - rozmer (520x110 mm)



v tomto variante nie je k dispozícii vzor TEČ

3. Tabuľka s evidenčným číslom pridelená vozidlo kategórie O a R (za trojicou číslic na prvej pozícii vždy nasleduje písmeno „Y“ + ďalšie písmeno z abecedného radu)

- zadná TEČ - rozmer (340x200 mm)

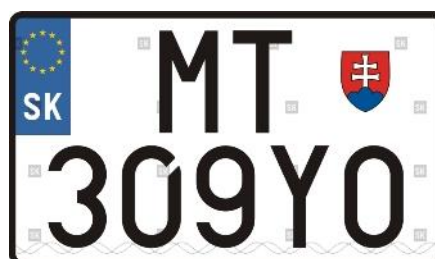
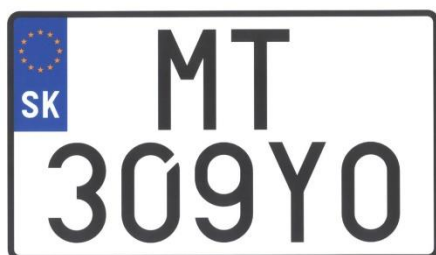

4. Tabuľka s evidenčným číslom priradená vozidlu kategórie L_{3e}, L_{4e}, L_{5e}, T, C a pre viacúčelové štvorkolky kategórie L_{7e}

- zadná TEČ rozmer (240x150 mm)



5. Tabuľka s evidenčným číslom priradená vozidlu kategórie L_{1e}, L_{2e} a L_{6e}

- zadná rozmer (145x110 mm)



6. Tabuľka so zvláštnym evidenčným číslom s písmenom V priradená vozidlu určenému na jednotlivý vývoz zo Slovenskej republiky

- predná, zadná TEČ - rozmer (240x150 mm)



7. Tabuľka so zvláštnym evidenčným číslom s písmenom M priradená novovyrobenému vozidlu, novokúpenému vozidlu alebo vozidlu používanému na skúšobné jazdy

- predná, zadná TEČ - rozmer (240x150 mm)



8. Tabuľka so zvláštnym evidenčným číslom s písmenom S priradená športovému vozidlu

- predná, zadná TEČ - rozmer (240x150 mm)



– predná, zadná TEČ - rozmer (520x110 mm) a zadná TEČ - rozmer (340x200 mm)



v tomto variante sa TEČ s daným rozmerom nevydávala

– zadná TEČ - rozmer (145 x 110 mm)



v tomto variante sa TEČ s daným rozmerom nevydávala

9. Tabuľka so zvláštnym evidenčným číslom s písmenom H pridelená historickému vozidlu

- predná, zadná TEČ - rozmer (240x150 mm)



– predná TEČ - rozmer (520x110 mm) a zadná TEČ - rozmer (340x200 mm)



v tomto variante sa TEČ s daným rozmerom nevydávala



v tomto variante sa TEČ s daným rozmerom nevydávala

- zadná TEČ - rozmer (145x110 mm)



v tomto variante sa TEČ s daným rozmerom nevydávala

10. Tabuľka so zvláštnym evidenčným číslom s písmenom C pridelená jednotlivému vozidlu dovezenému do Slovenskej republiky

- predná, zadná TEČ - rozmer (240x150 mm)



11. Tabuľka so zvláštnym evidenčným číslom s pridelená vozidlu kategórie Ps a Ls (pracovné stroje + snežné skútre)

- predná, zadná TEČ - rozmer (240x150 mm)



v tomto variante nie je k dispozícii vzor TEČ

12. Tabuľka s osobitným evidenčným číslom s písmenom X pridelená vozidlám štátnych subjektov (t.č. platná - vydávaná do 1. 6. 2009)

- predná, zadná TEČ - rozmer (520x110 mm)



- predná TEČ - rozmer (520x110 mm) a zadná TEČ - rozmer (340x200 mm)



- zadná TEČ rozmer (240x150 mm)

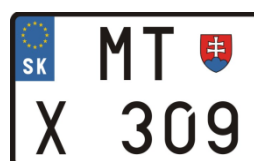

13. Tabuľka s osobitným evidenčným číslom s písmenom P pridelená vozidlu Policajného zboru a Ministerstvu vnútra Slovenskej republiky

- predná, zadná TEČ - rozmer (520x110 mm)



- predná TEČ - rozmer (520x110 mm) a zadná TEČ - rozmer (340x200 mm)



- zadná TEČ rozmer (240x150 mm)



- rozmer (145x110 mm)

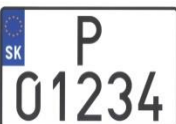

14. Tabuľka s osobitným evidenčným číslom pridelená vozidlu ozbrojených síl, Ministerstva obrany Slovenskej republiky a rozpočtových a príspevkových organizácií v jeho pôsobnosti (2 + 5 číslic)

- predná, zadná TEČ - rozmer (520x110 mm)



v tomto variante nie je k dispozícii vzor TEČ

- predná TEČ - rozmer (520x110 mm) a zadná TEČ - rozmer (340x200 mm)



v tomto variante nie je k dispozícii vzor TEČ

- zadná TEČ rozmer (240x150 mm)

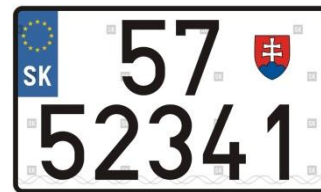

v tomto variante nie je k dispozícii vzor TEČ

- rozmer (145x110 mm)



v tomto variante nie je k dispozícii vzor TEČ

15. Tabuľka s evidenčným číslom, ktorú možno vyhotoviť na žiadosť držiteľ'a vozidla alebo vlastníka vozidla (v poradí za označením okresu je možné vybrať variantu: 5 písmen; 4 písmená + 1 číslica; 3 písmená + 2 číslice)

- predná, zadná TEČ - rozmer (520x110 mm)



- predná TEČ - rozmer (520x110 mm) a zadná TEČ - rozmer (340x200 mm)

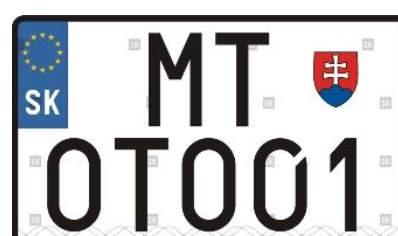
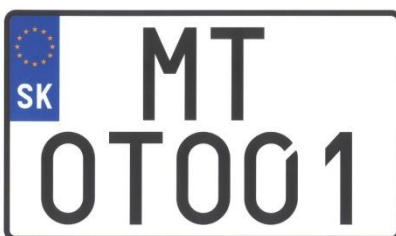

- zadná TEČ - rozmer (rozmer 240x150 mm)



16. Tabuľka s evidenčným číslom pridelená vozidlu cudzieho zastupiteľského úradu na území Slovenskej republiky, vozidlu administratívneho a technického personálu cudzieho zastupiteľského úradu so sídlom na území Slovenskej republiky a obchodného zastupiteľstva zriadeného misiou a tabuľka s písmenami CD a CC

- predná zadná TEČ - rozmer (520x110 mm)



- predná TEČ - rozmer (520x110 mm) a zadná TEČ - rozmer (340x200 mm)



- zadná TEČ rozmer (240x150 mm) – motocykel



17. Nosičová TEČ - Tabuľka s evidenčným číslom, ktorú možno vyhotoviť na žiadosť držiteľa vozidla alebo vlastníka vozidla ako tretiu tabuľku určenú pre nosič bicyklov označená nápisom "NOSIČ" na pravej strane tabuľky:

- zadná TEČ - rozmer (520x110 mm)



18. Duplikát TEČ - Tabuľka s evidenčným číslom, ktorú možno vyhotoviť na žiadosť držiteľa vozidla alebo vlastníka vozidla ako duplikát pôvodnej tabuľky s EČ v prípade jej poškodenia, straty alebo odcudzenia. Možné je vyhotoviť maximálne dva duplikáty, ktoré sú označené nápisom "číslicou 1 alebo 2 na pravej hornej strane tabuľky:

- vzor prednej TEČ - rozmer (520x110 mm)



- vzor označenia duplikátu na zadnej TEČ - rozmer (340x200 mm)

